

Leitfaden zur Beantragung eines Visums für die Russische Föderation

Eine Arbeitshilfe der Stiftung Deutsch-Russischer Jugendaustausch gGmbH



Stiftung
Deutsch-Russischer
Jugendaustausch

*Eine Initiative des Bundesministeriums für Familie,
Senioren, Frauen und Jugend, der Freien und
Hansestadt Hamburg, der Robert Bosch Stiftung und
des Ost-Ausschusses der Deutschen Wirtschaft*

Allgemeine Information

Zur Einreise in die russische Föderation benötigen insbesondere BürgerInnen aus Staaten der Europäischen Union ein Visum. Ein Visum ist eine in den Pass eingefügte Bestätigung eines fremden Staates, dass die Einreise, den Aufenthalt oder die Durchreise erlaubt. Das Visum für die Einreise in die Russische Föderation stellen die russischen Auslandsvertretungen in Deutschland in Zusammenarbeit mit Visa-Service-Zentren aus. Die Regelungen bzgl. Kostenfreiheit etc. werden in der Regel für alle Teilnehmenden Angewendet- ein Anspruch darauf – z.B. für Nicht-Deutsche Staatsbürger besteht nicht

Die folgenden Seiten sollen helfen, ein solches Visum zu beantragen.

- Das Visum beantragen Sie beim Russischen Visazentrum in Berlin, Leipzig, Hamburg, Frankfurt am Main, München oder Bonn. Am besten Sie informieren sich zusätzlich umfassend auf der Website von Visa Handling Services – Russisches Visazentrum: (<http://www.vhs-germany.com>).
- Bedenken Sie : Generell ist das Konsulat/Visazentrum zuständig, wo der Träger seinen Sitz hat oder der Antragsteller seinen Wohnsitz hat.
- Bedenken Sie, dass Sie eventuell noch ein belarussische Transitvisum benötigst, wenn Sie mit dem Zug von Berlin nach Moskau fahren. Das ist für Ihren Zeitplan wichtig. Sie brauchen aber zuerst das russische Visum, bevor Sie sich um das Belarussische kümmern können.
- Wenn Sie von Flughäfen der Europäischen Union nach Moskau fliegen, benötigen Sie kein belarussisches Transitvisum.
- Bei Fragen zum Visaantrag wenden Sie sich bitte an deinen Gruppenleiter oder die Visa-Zentren der Russische Föderation in Deutschland

Schritte

1. Falls Sie auch ein belarussisches Transitvisum brauchen, müssen Sie **das russische Visum zuerst** beantragen. Ohne Visum fürs Zielland gibt es kein Transitvisum.
2. Sie müssen einen **Termin beim Russischen Visumszentrum** beantragen. Ohne Termin haben Sie keine Möglichkeit, die Antragsunterlagen abzugeben. Auf der Website können Sie einen Termin vereinbaren: <http://www.vhs-germany.com>. Machen Sie das rechtzeitig!
Für die Abholung Ihres Passes benötigen Sie keinen Termin.
3. Sie müssen einen **Visaantrag ausfüllen**. Dieses können Sie nur online im Internet machen. Nehmen Sie sich für den Antrag ausreichend Ruhe und Zeit, damit keine Fehler passieren!
4. Sie benötigen weitere Unterlagen: Eine Bestätigung Ihrer **Auslandskrankenversicherung**. Die Bestätigung muss zeigen, dass sie für Russland (oder weltweit) gilt und eine Deckungssumme von wenigstens 30.000 EUR (oder unbegrenzt) aufweist.
5. Damit Ihr Visum kostenlos ausgestellt werden kann, brauchen Sie eine **Einladung des russischen Partners**. Die Einladung muss Ziel /Zweck der Reise, Ihren Namen mit Passdaten sowie den Hinweis auf das Abkommen (Jugendaustausch) enthalten. Auch muss die Einladung formell den Richtlinien des Visa-Zentrums entsprechen (z.B. die Steuernummer und ordentlichen Briefkopf des Partners enthalten und unterschrieben (Stempel und Unterschrift) sein. Die Visazentren legen Wert darauf das auch die Anzahl der Einreisen (einfach, zweifach , multi) sowie der Zweck (Humanitär) erwähnt ist
6. Wenn Sie Ihr **VISUM gebührenbefreit** haben wollen (Was wir dringend empfehlen) benötigen Sie eine **Bestätigung der Stiftung Deutsch-Russischer Jugendaustausch**. Diese wird in der Regel jeder Organisation zur Verfügung gestellt, die bekannt ist und sich im Austausch befindet.
7. Sie können das Visum persönlich oder durch eine beauftragte Person beantragen. Eine Beantragung per Post ist möglich, trägt aber das Risiko in sich, dass das Visazentrum Ihre Unterlagen bei Fehlern oder fehlenden Unterlagen zurückschickt. Gerade wenn Sie mit Jugendlichen reisen, die auch noch wenig Erfahrung haben, ist das ein Risiko
 1. Persönlich: Sie geben die Antragsunterlagen beim Russischen Visazentrum in Ihrer Nähe persönlich ab.
Durch eine beauftragte Person: Sie stellen einer Person (Eltern oder einem Freund) eine Vollmacht aus und diese gibt die Antragsunterlagen beim Visazentrum ab. Auch für die Abholung des Passes wird eine Vollmacht benötigt!
8. Bitte beachten Sie, dass die **Bearbeitungszeit** für die Ausstellung in der Regel **10 Werktage** dauert. Ein Expressvisum wird innerhalb von 48 Stunden ausgestellt, kostet aber hohe Gebühren, die nicht reduziert werden können.

Dokumente zum Visaantrag

Für jeden Antragssteller ist erforderlich:

1. Reisepass mit Gültigkeit von wenigstens 6 Monaten bei Ausreise
2. einen ausgedruckten und unterschriebenen Antrag, der vorher im Internet ausgefüllt wurde. (bei minderjährigen auch von den Eltern unterschrieben)
3. Biometrisches Lichtbild (Rückseite mit Name und Geb.-Datum versehen, Bild auf dem Antrag aufgeklebt)
4. Bescheinigung Ihrer Auslandskrankenversicherung
5. Einladung des russischen Partners
6. Bestätigung der Stiftung Deutsch-Russischer Jugendaustausch

Ggf. sind weitere Dokumente erforderlich:

1. Bei minderjährigen TN, die ohne Begleitung der Eltern reisen: Erlaubnis der Eltern, dass der/die LeiterIn der Gruppe, den TN mitnehmen darf
2. Vollmacht für die beauftragte Person (2x Exemplare: eins zum Beantragen, eins zum Abholen <möglicherweise behalten sie die Vollmacht ein>)

Visaantrag anlegen

1. Jeder visumpflichtige Teilnehmende muss einen Visaantrag ausfüllen. Dazu müssen die Daten elektronisch im Internet eingegeben werden:

<https://visa.kdmid.ru/PetitionChoice.aspx>

2. Visaantrag anlegen: Land und Sprache festlegen
3. Kennwort festlegen!
4. Identifikationsnummer notieren!
Sonst können Sie den Antrag nicht wieder aufrufen.
5. Alle Angaben im Visaantrag grundsätzlich in russischer oder englischer Sprache tätigen!
Sonderzeichen (wie Umlaute oder ß) werden nicht akzeptiert!

Visaantrag Seite 1, oberer Teil



**Konsularabteilung des Ministeriums für Auswärtige
Angelegenheiten der Russischen Föderation**
Ausfüllen des elektronischen Visumantrags



Angaben zum beantragten Visum Antrags-Nr.: 7796275

Angaben zum beantragten Visum

Nationality *

Geben Sie bitte das Ausstellungsland oder die Ausstellungsinstitution Ihres Reisepasses an, mit dem Sie in Russland einreisen werden.

Personenbezogene Daten

If you had USSR or Russian nationality at some time please select "yes" and indicate when and why you lost it

*

Falls Sie zuvor im Besitz - Staatsangehörigkeit der UdSSR bzw. Russlands waren, antworten Sie bitte in diesem Datenfeld mit "Yes", andernfalls antworten Sie bitte mit "No". Bei „Yes“ beantworten Sie bitte einige Folgefragen.

Angaben zum Pass

Angaben zum Besuch

Kontaktinformation, Sonstige Information

Datum und Ort der Abgabe des

Purpose of visit (section)

*

Wählen Sie bitte aus der oberen Vorschlagsliste den Reisezweck. Aus der unteren Vorschlagsliste wählen Sie eine Präzisierungsoption für den Zweck Ihrer Reise.

Purpose of visit

*

Wählen Sie bitte den Zweck Ihrer Reise aus der Liste

Visa category and type

Wählen Sie bitte eine Präzisierungsoption für den Zweck Ihrer

1. Nationality: Wählen Sie Ihre Staatsangehörigkeit aus

2. USSR or Russian nationality: Falls Sie je die russische oder die sowjetische Staatsangehörigkeit besessen haben, müssen Sie hier „yes“ angeben.

Purpose of visit

Nennen Sie den Grund welcher im Einladungsschreiben genannt ist:

→ SCIENCE-CULTURE-SPORTS-RELIGION

→ YOUTH RELATIONS

Damit erhalten Sie ein Visumtyp COMMON HUMANITARIAN

Visaantrag Seite 1, unterer Teil

Number of entries *

Geben Sie bitte die voraussichtliche Anzahl der Einreisen an

Date of entry into Russia *

Geben Sie bitte das voraussichtliche Einreisedatum in Russland im Format "TT/MM/JJJJ" an

Date of exit from Russia *

Geben Sie bitte das voraussichtliche Ausreisedatum aus Russland im Format "TT/MM/JJJJ" an

Weiter

Abbrechen

Number of entries:

Geben Sie hier an, wie oft Sie mit diesem Visum nach Russland einreisen.

Falls Sie noch in ein anderes Land weiterreisen, nachdem Sie in Russland eingereist sind, beispielsweise zu einem Abstecher in die Mongolei und Sie Ihren Rückflug von Russland aus haben, dann benötigen Sie eine zweimalige Einreise (DOUBLE ENTRY)

Date of entry into Russia/Date of exit from Russia:

Geben Sie hier an, wann Sie nach Russland einreisen und wann wieder ausreisen. Geben Sie das maximale Datum an, d.h. lassen Sie ein zwei Tage Luft zwischen den An- und Abflugdatum damit das Visum auch noch dann gültig ist, wenn das Flugzeug plötzlich einen Tag später fliegt oder Sie den Flug verpassen usw.!

Visaantrag Seite 3

Passport number

Geben Sie bitte die Serie und die Nummer Ihres Reisepasses an

Date of issue

Geben Sie bitte das Ausstellungsdatum Ihres Reisepasses im Format "TT/MM/JJJJ" an

Date of expiry

Geben Sie bitte das Gültigkeitsdatum Ihres Reisepasses im Format "TT/MM/JJJJ" an

Zurück

Entwurf speichern

Weiter



Tragen Sie die **Nummer**, das **Ausstelldatum** und das **Gültigkeitsdatum** Ihres Passes ein

Visaantrag Seite 4, oberer Teil

Angaben zum Besuch Antrag

Which institution you are going to visit?

Organization *

Name of organization

*

Address

*

TIN organization

Directive (telex) number

Invitation number

In welche Einrichtung fahren Sie? Im Fall des „Nein“. Im Fall des touristischen Visums wählen „Touristische Organisation“ und geben Sie die Adresse der touristischen Organisation ein. Im Fall des Geschäftsvisums wählen Sie aus der Liste „Organisation“ und geben Sie im Feld „Name der Organisation“ und geben Sie im Feld „Name der einladenden Organisation“ und die S. die Adresse dieser Organisation in entsprechenden Feldern ein. Im Fall des Privatvisums wählen Sie aus der Liste „Organisation“ und geben Sie den Namen, den Vornamen, den Nachnamen und die Adresse der einladenden Person ein.

Wenn Sie Visaunterstützung aus der sich in der Konsularen Einrichtung der Russischen Föderation befinden, geben Sie die Nummer der Unterstützung ein. Sie ist auch auf der Visaanweisung bekannt und beinhaltet nur Ziffern. Geben Sie dieses Feld nicht aus, wenn Sie nicht sicher sind, ob die Nummer richtig ist.

Wenn Sie die in der Russischen Föderation aus der sich in der Konsularen Einrichtung der Russischen Föderation befinden, geben Sie ihre Nummer ein. Die Nummer ist in der oberen rechten Ecke gedruckt und hat folgendes Format: Beispiel: 2Y9224562. Achtung! Füllen Sie dieses Feld nicht aus, wenn Sie nicht sicher an die Richtigkeit der Nummer sind.

Which institution you are going to visit?:

Da Sie ein Visum für einen Jugendaustausch beantragen, müssen Sie hier die Organisation nennen, die Sie eingeladen hat. Angaben dazu machst du in englischer Sprache:

Beispiel;

Russian Association of Scouts/Navigators

Bolshaya Ostroumovskaya ul. 23/1, 107014 Moscow

(auf Russisch: Российская Ассоциация Навигаторов-скаутов (РАН/С))

Weitere Angaben wie **TIN organisation**, **Directive (telex) number** oder **invitation number** sind nicht erforderlich.

Visaantrag Seite 4, mittlerer Teil

Itinerary (places of visit)

| |
|---|
| City name |
| <input type="text" value="MOSCOW"/> * |
| <input type="button" value="Löschen"/> |
| City name |
| <input type="text" value="PERM"/> * |
| <input type="button" value="Löschen"/> |
| City name |
| <input type="text" value="OMSK"/> * |
| <input type="button" value="Löschen"/> |
| City name |
| <input type="text" value="NOVOSIBIRSK"/> * |
| <input type="button" value="Löschen"/> |
| City name |
| <input type="text" value="IRKUTSK REG."/> * |
| <input type="button" value="Löschen"/> |

Geben Sie bitte die Reiseroute an. In jedem Datenfeld ist jeweils nur eine Ortschaft anzugeben. Wählen Sie bitte die Option „Hinzufügen“, wenn Sie eine weitere Ortschaft angeben möchten.

Itinerary:

Machen Sie Angaben zu Ihrer Reiseroute. Generell empfehlen wir lieber eine Stadt mehr einzutragen, als zu wenige:

Visaantrag Seite 4, unterer Teil

Do you have medical insurance policy valid in Russia? *

yes ▾

Provide details

ADAC-Schutzbrief Versicherungs-AG, 81362 München *

Wenn Sie diese Frage mit „Yes“ beantworten, geben Sie bitte den Versicherungsträger und die Nummer der Auslandskrankenversicherung an.

Have you ever visited Russia? *

no ▾

Geben Sie bitte an, ob Sie die Russische Föderation bereits besucht haben. Wenn „Yes“ , geben Sie bitte die Anzahl Ihrer bisherigen Russland-Aufenthalte und das Datum Ihrer letzten Reise nach Russland an

Do you have medical insurance policy valid in Russia:

Hier geben Sie Daten zu Ihrer Auslandskrankenversicherung an.

Have you ever visisted Russia?

Falls Sie Russland bereits besucht haben, müssen Sie noch Angaben zu Ihrem letzten Aufenthalt machen.

Visaantrag Seite 5, oberer Teil

Kontaktinformation. Sonstige Information

Antrags-Nr.: 7796275

Do you have a permanent residential address? *

yes ▾

Haben Sie die Adresse des ständigen Wohnsitzes? Wenn ja, geben Sie bitte Adresse, Telefonnummer, Faxnummer und E-mail Adresse an

Your permanent address

MILCHSTRASSE 17, 26123 OLDENBURG (OLDB.)

Your phone number

0441-882304

Your fax

Your email

erika.mustermann@scoutingtrain.org

Do you work (study) in the present time? *

yes ▾

Arbeiten (studieren) Sie? Wenn Arbeits- bzw. Studienstelle Faxnummer und E-mail Adresse

Name of employer

CARL VON OSSIETZKY UNIVERSITY OF OLDENBURG

Work position

SCIENTIFIC ASSISTANT

Employer address

AMMERLAENDER HEERSTR. 114-118, 26129 OLDENBURG

Work telephone

0441-798-0

Work fax

0441-798-3000

Work email

internet@uni-oldenburg.de

Do you have a permanent residential address?:

Sie geben Ihre Wohnanschrift sowie Ihre Telefonnummer und E-Mail-Adresse an, sodass man Sie bei Rückfragen erreichen kann.

Do you work (study) in present time?

Bitte geben Sie hier an, wo und als was Sie arbeiten oder studieren. Angaben dazu in englischer Sprache.

Visaantrag Seite 5, unterer Teil

Children under 16 years and other relatives written in your passport and travelling with you:

no 

*

Geben Sie bitte „Yes“ in diesem Feld an, wenn Sie von Kindern unter 16 Jahren und anderen Verwandten begleitet werden, anderenfalls geben Sie „No“ an. Wenn „Yes“, geben Sie bitte präzisierende Informationen an.

Do you currently have relatives in Russia?

no 

*

Antworten Sie in diesem Datenfeld mit „Yes“, wenn Sie derzeit auf dem Territorium der Russischen Föderation Verwandte haben. Wenn „Yes“, benennen Sie. In einem Datenfeld sind jeweils nur Informationen zu einer verwandten Person anzugeben. Um die Informationen zu weiteren Verwandten einzugeben, benutzen Sie die Option „Add“.

Children under 16 and other relatives written in your passport and travelling with you:

Für den Fall, dass Kinder, die in Ihrem Pass eingetragen sind und mitreisen, müssen musst Du hier angaben machen.

Do you currently have relatives in Russia?

Falls Du Verwandtschaft in Russland hast, musst Du hier noch etwas eintragen.

Visaantrag Seite 5, oberer Teil

Kontaktinformation. Sonstige Information

Antrags-Nr.: 7796275

Do you have a permanent residential address? *

yes

Haben Sie die Adresse des ständigen Wohnsitzes? Wenn ja, geben Sie bitte Adresse, Telefonnummer, Faxnummer und E-mail Adresse an

Your permanent address *

MILCHSTRASSE 17, 26123 OLDENBURG (OLDB.)

Your phone number *

0441-882304

Your fax *

Your email *

erika.mustermann@scoutingtrain.org

Do you work (study) in the present time? *

yes

Arbeiten (studieren) Sie? V
Arbeits- bzw. Studiensi
Faxnummer und E-mail Adre

Name of employer *

CARL VON OSSIETZKY UNIVERSITY OF OLDENBURG

Work position *

SCIENTIFIC ASSISTANT

Employer address *

AMMERLAENDER HEERSTR. 114-118, 26129 OLDENBURG

Work telephone *

0441-798-0

Work fax *

0441-798-3000

Work email *

internet@uni-oldenburg.de

Do you have a permanent residential address?:

Sie geben Ihre Wohnanschrift sowie Ihre Telefonnummer und E-Mail-Adresse an, sodass man Sie bei Rückfragen erreichen kann.

Do you work (study) in present time?

Bitte geben Sie an, wo und als was Sie arbeiten oder studieren. Angaben dazu in englischer Sprache.

Visaantrag Seite 6

Datum und Ort der Abgabe des Visumantrags

Antrags-Nr.: 7796275

Select the location where you will be applying for your visa

Destination name

Visa Application Center VHS (Hamburg) *

Geben Sie bitte an, in welcher Botschaft, in welchem Generalkonsulat der Russischen Föderation oder in welchem Visazentrum Sie das Visum beantragen wollen. Ihr Antrag wird an die gewählte Vergabestelle zwecks Entscheidung über die Visumerteilung weitergeleitet.

Zurück

Entwurf speichern

Weiter

Select the location where you will be applying for your visa:

Bitte wähle nun das Visazentrum (Visa Application Centre VHS) aus, wo Du Dein Antrag abgeben wirst:

Visa Application Centre VHS (Berlin)

Visa Application Centre VHS (Bonn)

Visa Application Centre VHS (Munich)

Visa Application Centre VHS (Hamburg)

Visa Application Centre VHS (Frankfurt-on-Main)

Visa Application Centre VHS (Leipzig)

Visaantrag Seite 7

 **Konsularabteilung des Ministeriums für Auswärtige Angelegenheiten der Russischen Föderation**
Ausfüllen des elektronischen Visumantrags

Angaben zum beantragten Visum Antrags-Nr.: 7796273

| | |
|---|---|
| Nationality | GERMANY |
| ----- | |
| If you had USSR or Russian nationality at some time please select "yes" and indicate when and why you lost it | no |
| ----- | |
| Purpose of visit (section) | SCIENCE-CULTURE-SPORTS-RELIGION (WISSENSCHAFT-KULTUR-SPORT) |
| Purpose of visit | YOUTH RELATIONS (BEZIEHUNGEN IM BEREICH JUGEND) |
| Visa category and type | COMMON HUMANITARIAN (VISUM FÜR HUMANITÄRE UND KULTURELLE |
| ----- | |
| Number of entries | DOUBLE (ZWEIMALIG) |
| ----- | |
| Date of entry into Russia | 31/07/2014 |
| ----- | |
| Date of exit from Russia | 31/08/2014 |
| ----- | |
| <input type="button" value="Speichern"/> | |

Personenbezogene Daten

| | |
|--|------------|
| Surname (as in passport) | MUSTERMANN |
| ----- | |
| First name, middle names, patronymic names (as in passport) | ERIKA |
| ----- | |
| Have you ever had other names (maiden name, pseudonym, holy order etc.)? | no |
| ----- | |
| Sex | Female |
| ----- | |
| Date of birth | 12/08/1964 |
| ----- | |
| Your place of birth | BERLIN |
| ----- | |
| If you were born in Russia, select "yes" and specify when and which country you have immigrated to | no |
| ----- | |
| <input type="button" value="Speichern"/> | |

Angaben zum Pass

| | |
|--|------------|
| Passport number | C01X0006H |
| ----- | |
| Date of issue | 01/11/2007 |
| ----- | |
| Date of expiry | 31/10/2017 |
| ----- | |
| <input type="button" value="Speichern"/> | |

Angaben zum Besuch

| | |
|---|--------------|
| Which institution you are going to visit? | Organization |
|---|--------------|

Fast geschafft!

Nun erhalten Sie eine Übersicht der von Ihnen eingegebenen Daten. Kontrollieren noch mal alles. Falls Sie Teile korrigieren müssen, klicken Sie jeweils auf die Schaltfläche

Alles korrekt?

Dann auf klicken!

Visaantrag Seite 8

Ihr Antrag ist erfolgreich ausgefüllt

Ihr Antrag ist erfolgreich gespeichert. Jetzt können Sie ihn ausdrucken, indem Sie die Tasten unten benutzen.
Elektronischer Visumantrag wird für 30 Tage ab dem letzten Speicherpunkt gespeichert.

Das Antragsformular muß im Format A4 oder „Letter“ unter bestimmten Voraussetzungen ausgedruckt werden:

- Visumantrag im Adobe® Reader öffnen
- Menü-Punkt „File“ drücken, dann „Print“ wählen
- In dem geöffneten Fenster „Page Handling“ müssen folgende Angaben eingestellt sein:
- Im „Page Scaling“ – „None“
- Im „Auto-Rotate and Center“ – kein Häckchen
- Im „Choose Paper Source by PDF page size“ – kein Häckchen

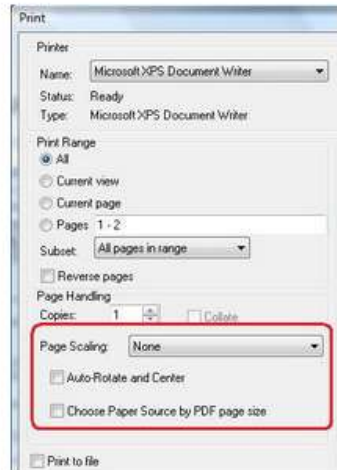

Ihr Antrag ist erfolgreich ausgefüllt!

Bitte lesen Sie die Druckeranweisungen durch, klicken dann auf

Antrag im Format A4

Antrag im Format A4

Antrag im Format Letter

Einen weiteren Antrag ausfüllen

Exit

Visaantrag als PDF-Datei

Application7796275.pdf - Adobe Reader

Datei Bearbeiten Anzeige Dokument Werkzeuge Fenster Hilfe

Application77962... [X]

1 / 1 48,8% Suchen

2002-7796275 | 09.05.2014 14:51:21 Completed: visa.kidmi.ru
Destination: Visa Application Center VHS (Hamburg);

VISA APPLICATION

I declare that all data given in this form is complete and true. I am aware that any false statements will lead to my application being rejected or to the annulment of a visa already granted and may also render me liable to prosecution under Russian law. I undertake to leave the territory of Russia upon the expiry of the visa if granted. I understand that possession of a visa does not entitle its bearer to enter Russia automatically. I will not seek compensation if I am refused to enter Russia.

| | | | |
|---|--|--|--|
| 1. Nationality (If you are EU or Russian nationality is same then please indicate when you last did) GERMANY | | 3. Purpose of visit YOUTH RELATIONS | |
| 2. Surname (as in passport) MUSTERMANN | | 8. Category and type of visa COMMON HUMANITARIAN | |
| 3. First name, other names, patronymic names (as in passport) ERIKA | | 9. Number of entries Single entry <input type="checkbox"/> Double entry <input checked="" type="checkbox"/> Multiple entry <input type="checkbox"/> | |
| 4. Date of birth (dd/mm/yyyy) 12/08/1984 | | 10. Date of entry into Russia (dd/mm/yyyy) 31/07/2014 | |
| 5. Sex M <input type="checkbox"/> F <input checked="" type="checkbox"/> | | 11. Date of exit from Russia (dd/mm/yyyy) 31/08/2014 | |
| 6. Passport No CO1X0006H | | 12. How many times have you been to Russia? 7 | |
| Date of issue (dd/mm/yyyy) 01/11/2007 Expires on (dd/mm/yyyy) 31/10/2017 | | Date of last trip to Russia (dd/mm/yyyy) from 30/05/2013 to 03/06/2013 | |
| 13. Name of host organisation you intend to visit? (In Russian - name and reference number of host's local company, the business name - name of host organisation and destination city in German - last name and address of host) RUSSIAN ASSOCIATION OF SCOUTS/NAVIGATORS, BOLSHAYA OSTROUMOVSKAYA UL. 23/1, 107014 MOSCOW | | | |
| 14. Mode of journey (name of aircraft) MOSCOW, PERM, OMSK, NOVOSIBIRSK, IRKUTSK REG. | | | |
| 15. Do you have health insurance that is valid in Russia? yes <input checked="" type="checkbox"/> ADAC SCHUTZREP-VEREIN/BUK95-00, 81382 MÜNCHEN no <input type="checkbox"/> | | | |
| 16. Children under 16 years and other relatives written in your passport and travelling with you : Surname, first name, date of birth (dd/mm/yyyy), your home address no <input checked="" type="checkbox"/> yes <input type="checkbox"/> | | | |
| 17. Other names used in the past (name, initials, etc.) NONE | | 18. Your permanent address, telephone, fax, email MILCHSTRASSE 17, 26123 OLDENBURG (OLDB.), 0441-882304, erika.mustermann@scoutingrain.org | |
| 19. Your place of birth (If you were born in Russia, specify when and which country you have immigrated to) BERLIN | | 20. Place of work or study, present position (name, address, phone and fax number, if available) CARL VON OSSIETZKY UNIVERSITY OF OLDENBURG, GOBETIC ASSISTANT, AMMERLANDEER HEBSTR. 114/116, 26129 OLDENBURG, 0441-798-0, 0441-798-3000, internet@uf-oldenburg.de | |
| 21. Do you currently have relatives in Russia? (Name, include first full name, relation degree, date of birth, address) NONE | | | |

1. I hereby agree that my personal data will be processed and communicated electronically for approval of my visa application.
Date (dd/mm/yyyy): **signature**

Place for photograph

Nun haben Sie die wichtigsten Daten des Antrags als PDF-Formular. Dieses müssen Sie nun **ausdrucken**, ein Foto aufkleben und unterschreiben.

Wenn Sie **noch keine 18 Jahre** bei Antragsstellung sind, müssen Ihre Eltern den Antrag mit unterzeichnen.

Anforderungen an das Lichtbild:

- Größe: 35 x 45 mm;
- biometrisches Foto (das Gesicht macht 70...80% des Fotos aus)
- hohe Auflösung
- ohne Knicke und ohne Beschriftung auf der Bildseite
- nicht älter als 6 Monate.

Das Passbild sicherheitshalber auf der Rückseite mit Namen und Geburtsdatum beschriften, falls es sich vom Antrag löst.